

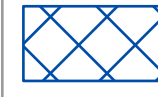

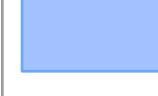



**Anlage: 4**

- Legende**
-  festgesetztes Überschwemmungsgebiet
  -  ermitteltes Überschwemmungsgebiet
  -  Gewässer
  -  Gemeinde
  -  Landkreis

-  Flurstück
-  Gebäude
-  betroffenes Gebäude

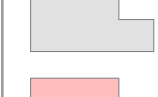

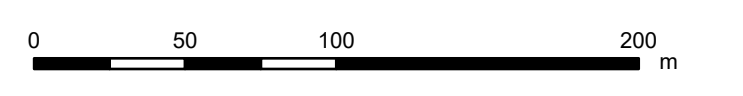
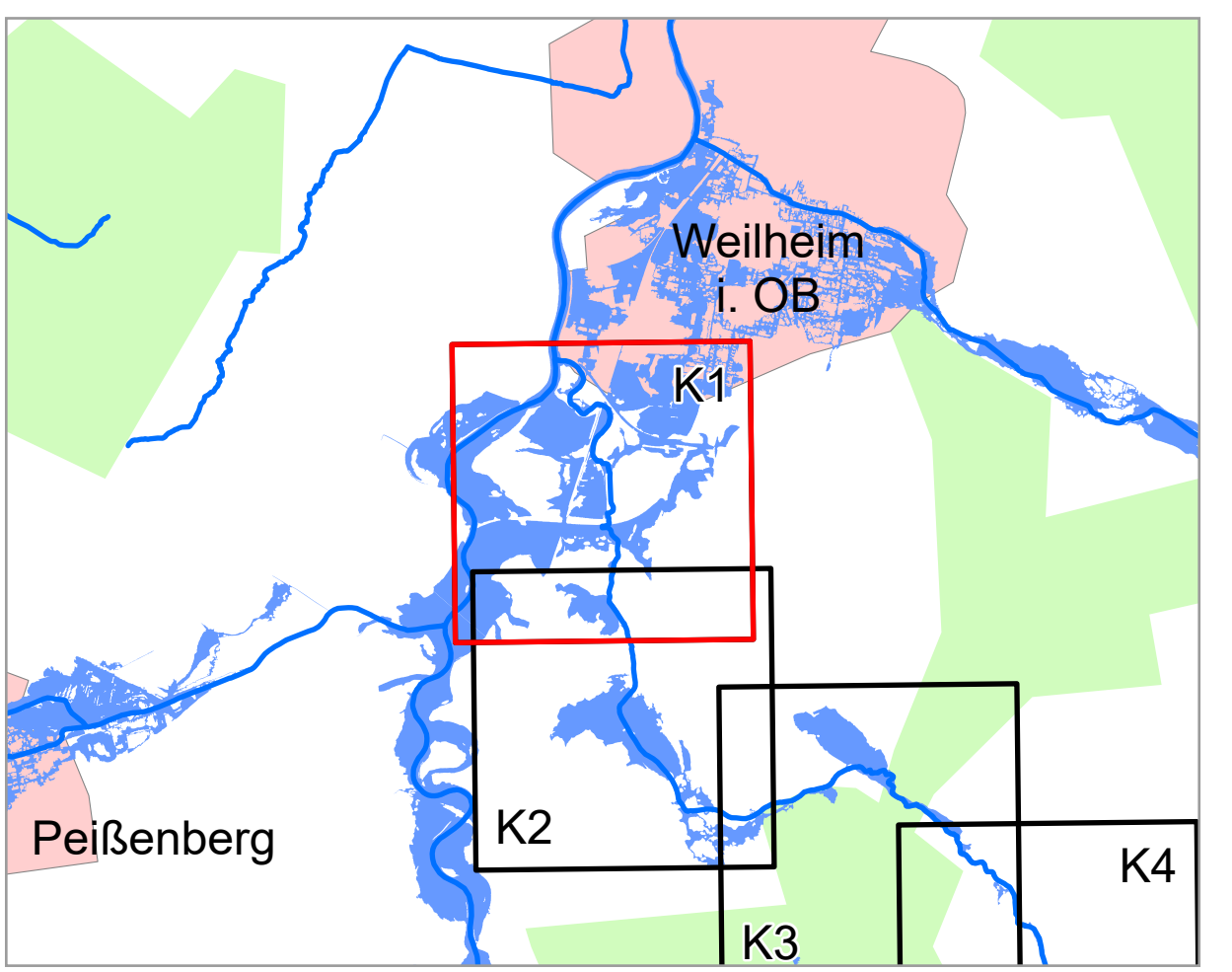
Geobasisdaten: Amtliches Liegenschaftskatasterinformationssystem (ALKIS) 1 : 1000 © Bayerische Vermessungsverwaltung (2024)		
Fachdaten: Informationssystem Wasserwirtschaft		
Vorhaben: Gew III Tiefenbach Fluss-km 0,000 bis 8,237 Festsetzung des Überschwemmungsgebiets	Anlage: 4	Plan-Nr.: <b>K 1</b>
Vorhabensträger: Weilheim Landkreis: Weilheim-Schongau (Lkr.) Gemeinde: Polling, Weilheim i. OB		
Maßstab: 1 : 2 500 Entwurfsverfasser: 05.12.2024 Datum:	Detailkarte	Ausgabe vom: 05.12.2024 Entworfen: 12/2024 Schw. Gezeichnet: 12/2024 Schw. Ursprung: WWA-WM Datum, Name gez. Zanker, Lfd. BD Unterschrift geprüft