

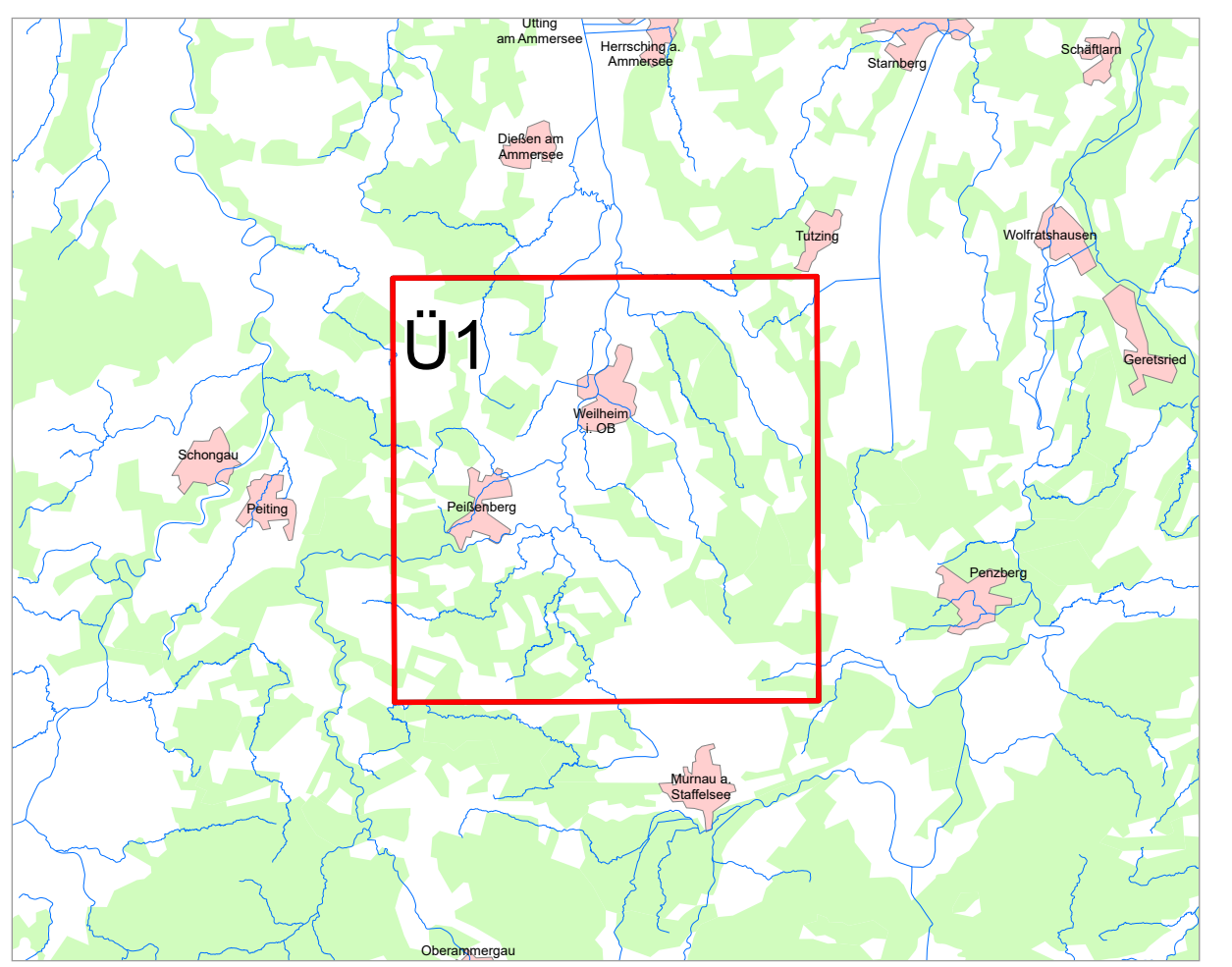

Legende

- festgesetztes Überschwemmungsgebiet
- Landkreis
- Gemeinde
- Blattsschnitte

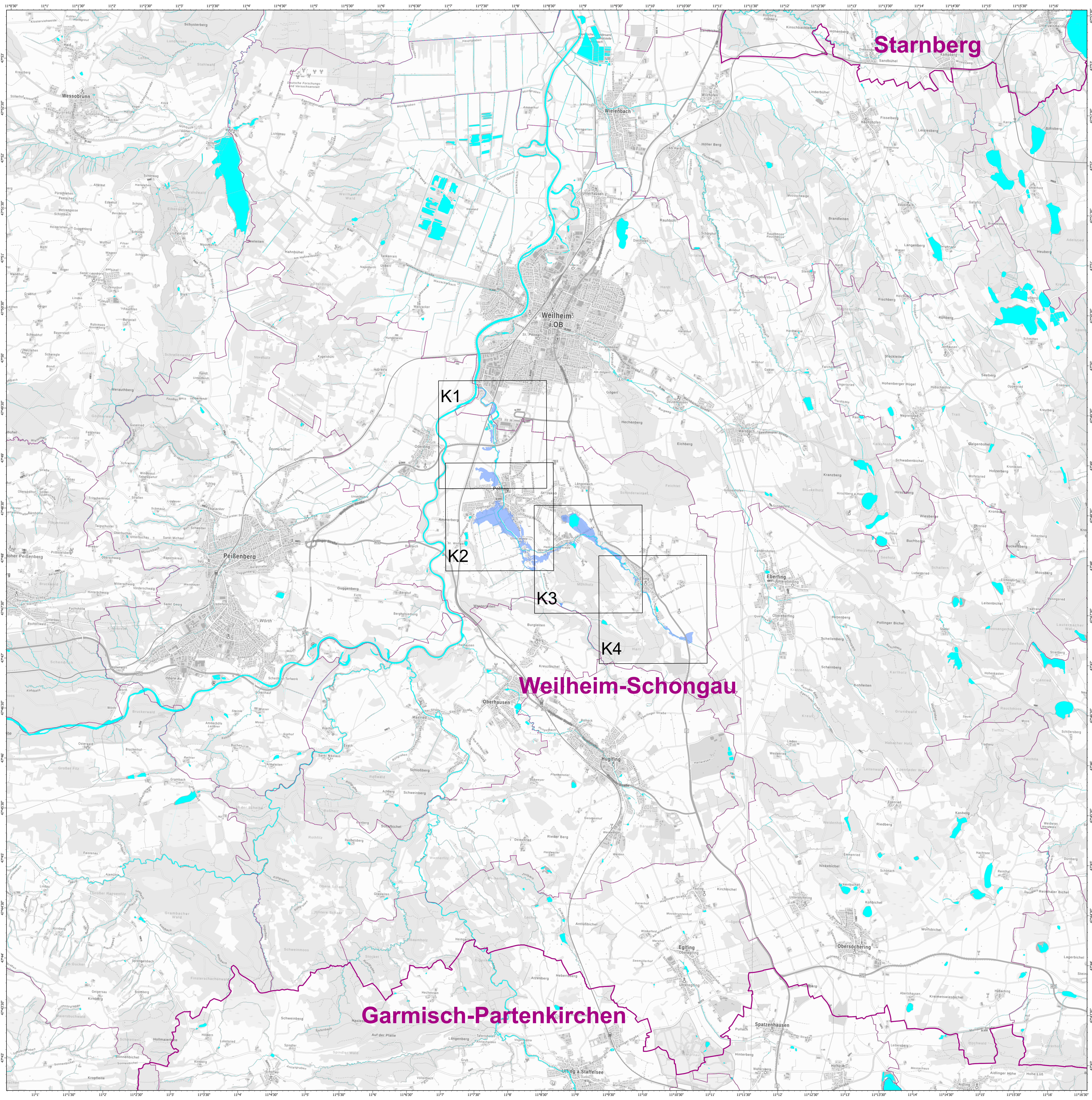

Geobasisdaten: Amtliches Liegenschaftskatasterinformationssystem (ALKIS) 1:1000 © Bayerische Vermessungsverwaltung 2024		
Fachdaten: Informationssystem Wasserwirtschaft		
Vorhaben:	Gew III Tiefenbach Fluss-km 0,000 bis 8,237 Festsetzung des Überschwemmungsgebiets	Anlage: 3
Vorhabensträger:	Wasserwirtschaftsamt Weilheim	Plan-Nr.: Ü 1
Landkreis:	Weilheim-Schongau (Lkz)	
Gemeinde:	Polling, Weilheim I.OB	
Maßstab:	1:25.000	Ausgabe vom: 05.12.2024
Übersichtskarte		Entwurf: WWA-WM
Wasserwirtschaftsamt Weilheim		
Entwurfverfasser:	gez. Zanker, Lt. BD	Datum, Name
05.12.2024	entworfen	12/2024 Schw.
Datum:	gezeichnet	12/2024 Schw.
	geprüft	